Alzitone, l’Ortolu et Prunelli à l’heure de la vidange décennale.

Focus sur les vidanges réalisées récemment sur trois sites remarquables de l’OEHC.

Étape non négligeable dans la vie de ces ouvrages que l’on dit « en mouvement », les opérations de vidange effectuées au mois de novembre permettent actuellement de réaliser des travaux de maintenance sur les barrages d’Alzitone et de l’Ortolu, ainsi que sur la réserve du Prunelli.

Le but ? Diagnostiquer les fuites éventuelles et les réparations qui s’avèreraient essentielles le cas échéant.

Au barrage de l’Ortolu, la vidange a été réalisée dans le cadre de son examen technique complet. L’intérieur du barrage a ainsi été contrôlé afin de s’assurer de son bon état de fonctionnement. Les actions de maintenance qui devraient s’achever très prochainement permettront alors à l’ouvrage, de retrouver sa configuration de remplissage.

Du côté du barrage d’Alzitone, l’intérêt était principalement d’inspecter les canalisations, mais également de mener des investigations, afin d’examiner l’état de la retenue d’eau.

Ces travaux d’entretien ont aussi pour objectif de permettre l’accès à l’intérieur de l’ouvrage, ainsi qu’à des parties habituellement immergées, afin de réaliser des opérations courantes.

Sur le bassin de compensation du Prunelli, les travaux de rénovation ont eux aussi débuté et se poursuivront pour une durée de six mois. Réalisée il y a près de 27 ans, cette réserve gérée par l’OEHC et située en région Ajaccienne, dessert en eau potable et en eau agricole, la vile impériale, ainsi que la Rive Sud d’Ajaccio.

Afin d’assurer l’alimentation en eau durant le temps des travaux, un héliportage a permis d’acheminer sur site, le dispositif de pompage, en vue de réaliser un puisage directement dans le cours d’eau du Prunelli.

La réhabilitation totale de la réserve comprendra des travaux de confortation, d’étanchéité du bassin et la pose d’une nouvelle géo membrane, une fois que les travaux de préparation du support seront terminés (reprise des talus).

Les vidanges des barrages sont donc à découvrir en image ci-dessous :

Barrage d'ALZITONE

Barrage de l'ORTOLU

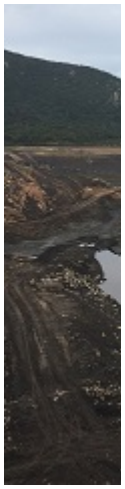

Réserve de compensation du Prunelli 1/2

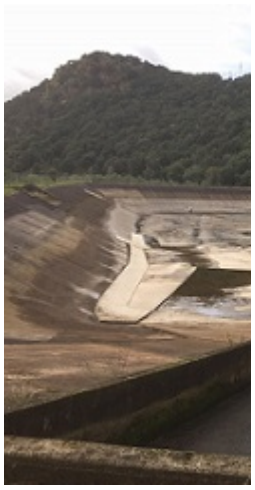

Réservé de compensation du Prunelli 2/2